

AHORA TÚ DECIDES

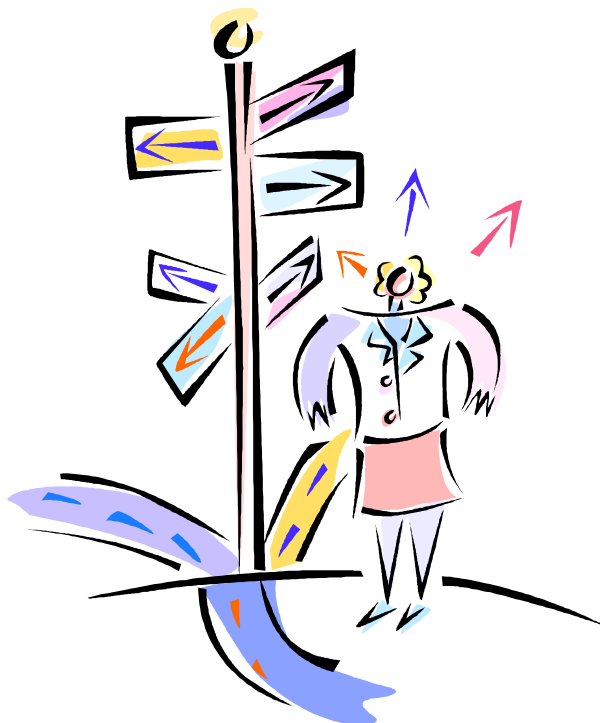

**CUADERNO INFORMATIVO PARA FAMILIAS Y ALUMNADO
SOBRE LAS OPCIONES ACADÉMICAS AL TÉRMINO
DE LA SECUNDARIA OBLIGATORIA
Curso 2008/2009**

ÍNDICE:

1. Introducción.
2. ¿Qué puedo hacer cuando termine la educación secundaria obligatoria?
3. La Formación Profesional
 - 3.1. Formación Profesional Específica.
 - 3.2. Formación Profesional de Artes Plásticas y diseño.
4. El Bachillerato.
5. Programas de Garantía Social (en extinción)
6. Programas de Cualificación Profesional Inicial.
7. Enseñanza de Personas Adultas.
8. Enseñanzas de Régimen Especial:
 - 8.1 Música
 - 8.2. Arte Dramático.
 - 8.3. Escuela Oficial de Idiomas.
9. Aspectos que debes tener en cuenta antes de tomar una decisión.
10. Para saber más.

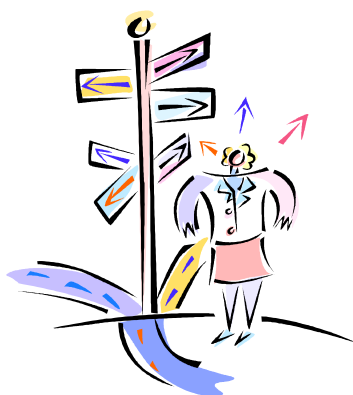

1. INTRODUCCIÓN:

Con este cuadernillo informativo pretendemos facilitarte información acerca de los estudios que puedes cursar una vez termines la educación secundaria obligatoria. Recuerda que esta decisión es muy importante y que debes estudiar detenidamente todas las opciones antes de decidir qué es lo que más te conviene.

Esperamos que esta información sea útil, pero si no entiendes algo sabes que en tu instituto puedes solicitar una entrevista con el departamento de orientación para que te aclaren todas tus dudas. No te cortes y pregunta. Tu futuro está en juego.

2. ¿Qué puedo hacer cuando termine la secundaria obligatoria?



Las alternativas al finalizar la etapa de Educación Secundaria Obligatoria (E.S.O.) dependen de si has obtenido o no el título de secundaria obligatoria:

1. Con el **Título de Graduado en Educación Secundaria** se puede cursar:

- a) El Bachillerato
- b) Ciclos Formativos de Grado Medio (Formación Profesional)

2. **Sin Título** de Graduado en Educación Secundaria Obligatoria.

- a) Programas de cualificación profesional inicial / Programas de Garantía Social
- b) Formación Básica de Adultos
- c) Enseñanza no reglada.

2. Estructura del Sistema Educativo:

En el siguiente cuadro puedes comprobar todos los itinerarios formativos posibles al término de la ESO. Fíjate bien en las condiciones de acceso y en las titulaciones que conseguirías al finalizar cada una de las distintas opciones.

ESTRUCTURA DEL SISTEMA EDUCATIVO ESPAÑOL

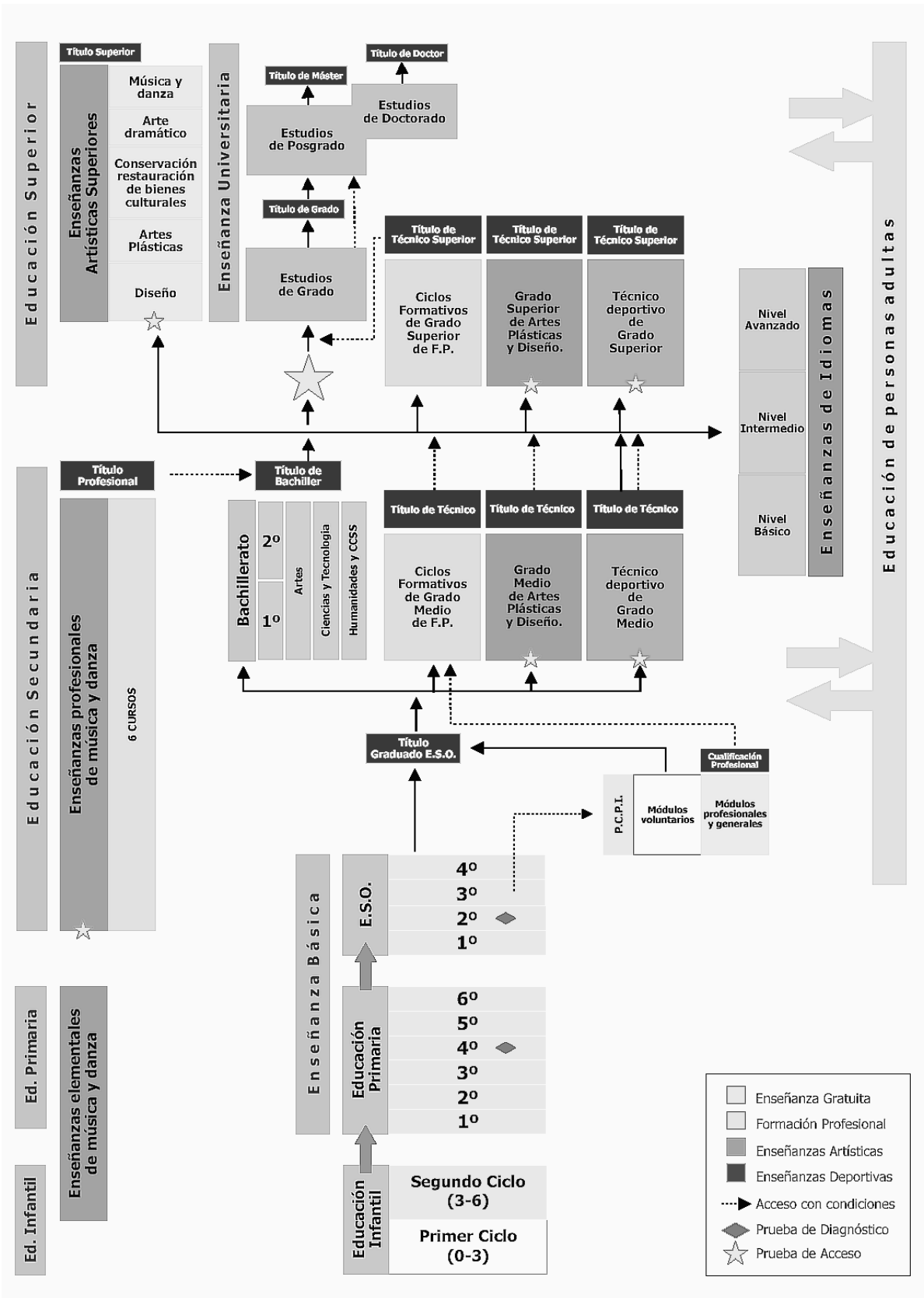



3. LA NUEVA FORMACIÓN PROFESIONAL.

3.1. LA FORMACIÓN PROFESIONAL ESPECÍFICA:

3.1.1. Características:

- La Formación Profesional se organiza en Ciclos Formativos.
- Un Ciclo Formativo es un conjunto de materias de contenidos profesionales, llamadas Módulos Profesionales, que nos enseñan una determinada profesión. Uno de los módulos, el de Formación en Centros de Trabajo, se realiza siempre en las empresas.
- No se estudian materias de formación básica (Historia, Filosofía, etc.).
- Canarias oferta titulaciones diferentes agrupadas en Familias Profesionales.
- Existen dos tipos de Ciclos Formativos: **Ciclos Formativos de Grado Medio Y Ciclos Formativos de Grado Superior**.
- **La duración** de los Ciclos Formativos está en función de la complejidad de sus contenidos y de la competencia que haya que adquirir. Hay Ciclos de 1.300-1400 horas (un curso académico), y de 2.000 horas de duración (dos cursos académicos). En ese tiempo se incluyen los periodos de prácticas en las Empresas (de 3 a 4 meses).

3.1.2. CICLOS FORMATIVOS DE GRADO MEDIO:

Con estudios de este tipo desarrollarías las capacidades de elaboración, ejecución y en general de intervención directa de las tareas propias de la profesión que escojas.

➤ *¿Cuáles son las Condiciones de Acceso para matricularme?*

- Estar en posesión del título de **Graduado en Educación Secundaria Obligatoria**.
- Estar en posesión del título de Técnico Auxiliar (FP 1).
- Estar en posesión del título de Técnico.

➤ *¿Y si no tengo el título de graduado en secundaria obligatoria y quiero hacer un ciclo de grado medio?*

Habrás una **prueba de acceso**; a realizar en el mes de Junio, para quienes, sin cumplir los requisitos anteriores, cumplan alguna de las siguientes condiciones:

- ✓ Tener 17 años en el momento de realización de la prueba.
- ✓ Acreditar un año de experiencia laboral.
- ✓ Haber superado un Programa de Garantía Social.

➤ **Criterios de Admisión:**

Cuando el número de solicitudes supera las plazas ofertadas se tendrá en cuenta la nota media alcanzada por el alumno/a durante la Secundaria obligatoria. El consejo escolar del centro propondrá otros criterios de admisión como: proximidad de domicilio, existencia de hermanos matriculados en el centro, rentas anuales de la unidad familiar...

➤ **Titulación que se obtiene: TÉCNICO DE GRADO MEDIO.**

3.1.3. CICLOS FORMATIVOS DE GRADO SUPERIOR:

Con estos estudios podrás desarrollar unas capacidades de un nivel superior al de la simple ejecución, como son: la planificación, organización, control, supervisión y dirección de equipo humanos.

➤ **¿Cuáles son las *Condiciones de Acceso* para matricularme?**

- Estar en posesión del título de Bachiller.
- Estar en posesión del título de Técnico Especialista de la FP II o equivalente.
- Estar en posesión de una titulación universitaria o equivalente.

➤ **¿Y si no tengo el título de graduado en secundaria obligatoria y quiero hacer un ciclo de grado superior?**

Podrás realizar una **prueba de acceso** si posees algunas de las siguientes condiciones:

- ✓ Tener 19 años cumplidos en el año en que se celebra la prueba.
- ✓ Tener 18 cumplidos en el año en que se celebra la prueba y estar en posesión del título de Técnico en una especialidad perteneciente a la misma Familia (o afín) del ciclo de Grado Superior que pretende cursar

➤ **Criterios de Admisión:**

- Haber cursado alguna de las modalidades de Bachillerato LOGSE/LOE que se determinan para cada Ciclo Formativo.
- El expediente académico del alumno en el que se valorará sucesivamente la nota media, haber cursado alguna de las materias de bachillerato vinculadas al ciclo formativo.

➤ **TITULACIÓN OBTENIDA: TÉCNICO DE GRADO SUPERIOR**

3.1.4. ¿QUÉ PUEDO ESTUDIAR DESPUÉS DE HACER UN CICLO FORMATIVO?

Después de un **Ciclo Formativo de Grado Medio** tienes varias opciones:

- Incorporarte al mundo del trabajo y, posteriormente, acceder a un Ciclo de Grado Superior mediante una prueba de acceso.
- Acceder a uno de Grado Superior de la misma familia profesional o afín
- Matricularse en 1º de Bachillerato y continuar hacia los ciclos superiores o a la Universidad.

Después de un **Ciclo Formativo de Grado Superior** puedes acceder directamente a determinadas diplomaturas e ingenierías técnicas en la Universidad. Los estudios Universitarios a los que puedes acceder dependen del tipo de Ciclo formativo que hayas estudiado.

3.1.5. PREINSCRIPCIÓN Y MATRÍCULA:

- Debes reservar plaza durante el **periodo de preinscripción (marzo, abril)**.
- La matrícula se realiza en las dos primeras semanas de Julio y en el mes de Septiembre en los propios Institutos.
- No te despistes y consulta en tu instituto (secretaría) los plazos de preinscripción y matrícula

3.1.6. LAS FAMILIAS PROFESIONALES:



Cada uno de los títulos de grado medio y de grado superior pertenecerá a alguna de las siguientes familias profesionales:

FAMILIAS PROFESIONALES	CAMPOS DE TRABAJO.
Actividades agrarias	Gestión y organización de empresas agropecuarias y de los recursos naturales y paisajísticos.
Actividades física deportivas	Conducción y animación de actividades físicas y deportivas
Actividades marítimo-pesqueras	Actividad productiva de: Pesca, acuicultura, buceo, buques, transporte marítimo.
Administración	Administración y gestión en cualquier sector de actividad económica, entidades financieras y de seguros, y en la administración y pública
Artes gráficas	Actividad productiva de preparación de originales, tratamiento de textos e imágenes, preparación de la forma impresa, serigrafía, encuadernación.
Comercio y marketing	Actividad productiva de departamentos comerciales, comercio independiente, servicios al consumidor
Comunicación, imagen y sonido	Actividad productiva de fotografía, cine y vídeo, publicidad, radio, televisión, espectáculos y agencias de noticias.
Edificación y obra civil	Actividad productiva de construcción de edificios industriales, comerciales, de servicios y de viviendas, así como de aeropuertos, carreteras, etc.
Electricidad y electrónica	Actividad productiva de equipos e instalaciones eléctricas de distribución y electrificación; equipos electrónicos de consumo.
Fabricación mecánica	Actividad productiva de la construcción de maquinaria y equipos mecánicos; fabricación de productos metálicos; construcción de material de transporte (motos, camiones, aeronaves)
Hostelería y turismo	Actividad productiva de alojamientos turísticos y no turísticos, establecimientos de restauración social y comercial; intermediación de servicios turísticos y viajes; preparación, conservación y presentación de toda clase de alimentos.
Imagen personal	Actividad productiva de peluquería, estética personal y asesoría de imagen personal.
Industrias alimentarias	Actividad productiva de elaboración y conservación de productos alimenticios; aceites y jugos, vinos y otras bebidas.
Informática	Administración y gestión en cualquier sector de actividad económica, entidades financieras y de seguros y en la administración pública
Madera y Mueble	Actividad productiva de: Aserrado y preparación industrial de la madera y el corcho. Fabricación en serie de carpintería, parquet e estructuras de madera para la construcción.
Mantenimiento de vehículos propulsados	Mantenimiento de vehículos, automóviles, motocicletas, tractores, etc.; así como la inspección técnica de vehículos.
Mantenimiento y servicios a la producción	Actividad productiva del montaje y mantenimiento de las instalaciones para proceso continuo (industria química, industrias lácteas, etc.) y de las instalaciones auxiliares a la producción.
Química	Actividad productiva de la industria química y farmacéutica, del refinado de petróleo, de la industria del papel, y de la industria de transformación del caucho y de materias plásticas
Sanidad	Sector sanitario, tanto desde su vertiente pública como desde la empresa privada en los ámbitos profesionales de: atención Primaria y comunitaria, atención especializada.
Servicios socioculturales y a la comunidad	Actividad productiva de organización, planificación y gestión de proyectos de intervención social, educativos y de atención a la infancia e interpretación de la lengua de signos.
Textil, confección y piel.	Actividad productiva textil: algodón, lana, seda natural, fibras sintéticas, punto.
Vidrio y cerámica	Actividad productiva de desarrollo y fabricación y transformación de productos de vidrio y cerámica.

3.1.7 CRITERIOS DE PRIORIDAD EN ADMISIÓN A CICLOS FORMATIVOS DE GRADO SUPERIOR

Actividades Agrarias	Gestión y organización de empresas agropecuarias Gestión de recursos naturales y paisajísticos	Ciencias de la Naturaleza y de la Salud Tecnología	Ciencias de la Tierra y del Medio Ambiente
Actividades Físicas y Deportivas	Animación de actividades físicas y deportivas	Todas	
Administración	Administración y Finanzas	Ciencias de la Naturaleza y de la Salud Humanidades y Ciencias Sociales	Economía y Organización de Empresas
	Secretariado	Ciencias de la Naturaleza y de la Salud Humanidades y Ciencias Sociales	Economía y Organización de Empresas
Comercio y Marketing.	Gestión Comercial y Marketing	Ciencias de la Naturaleza y de la Salud Humanidades y Ciencias Sociales	Economía y Organización de Empresas
	Comercio Internacional	Ciencias de la Naturaleza y de la Salud Humanidades y Ciencias Sociales	Economía y Organización de Empresas
	Gestión del Transporte	Ciencias de la Naturaleza y de la Salud Humanidades y Ciencias Sociales	Economía y Organización de Empresas
Comunicación, Imagen y Sonido	Realización de audiovisuales Imagen Sonido Producción de audiovisuales, radio		
Edificación y Obra Civil	Desarrollo y Aplicaciones de Proyectos de Construcción	Ciencias de la Naturaleza y de la Salud Tecnología	Dibujo Técnico Mecánica
	Desarrollo de Proyectos Urbanísticos y Operaciones Topográficas	Ciencias de la Naturaleza y de la Salud Tecnología	Dibujo Técnico
Electricidad y Electrónica	Instalaciones Electrotécnicas	Ciencias de la Naturaleza y de la Salud Tecnología	Electrotecnia
	Sistemas de Regulación y Control Automáticos	Ciencias de la Naturaleza y de la Salud Tecnología	Electrotecnia
	Sistemas de Telecomunicación e Informáticos	Ciencias de la Naturaleza y de la Salud Tecnología	Electrotecnia
Fabricación Mecánica	Construcciones Metálicas	Ciencias de la Naturaleza y de la Salud Tecnología	Dibujo Técnico Mecánica
Hostelería y Turismo	Alojamiento	Ciencias de la Naturaleza y de la Salud Humanidades y Ciencias Sociales	
	Agencias de Viaje	Humanidades y Ciencias Sociales	Geografía
	Información y Comercialización Turísticas	Artes Humanidades y Ciencias Sociales	Historia del Arte
	Restauración	Ciencias de la Naturaleza y de la Salud Humanidades y Ciencias Sociales	
Imagen Personal	Estética	Ciencias de la Naturaleza y de la Salud Humanidades y Ciencias Sociales	Biología
Informática	Administración de Sistemas Informáticos	Ciencias de la Naturaleza y de la Salud Humanidades y Ciencias Sociales Tecnología	
	Desarrollo de Aplicaciones Informáticas	Ciencias de la Naturaleza y de la Salud Humanidades y Ciencias Sociales Tecnología	
Mantenimiento de Vehículos Autopropulsión.	Automoción	Ciencias de la Naturaleza y de la Salud Tecnología	Electrotecnia Mecánica
Mantenimiento y Servicios a la Producción.	Mantenimiento de Equipo Industrial	Ciencias de la Naturaleza y de la Salud Tecnología	Tecnología Industrial II
Química	Química Ambiental	Ciencias de la Naturaleza y de la Salud Tecnología	Química
Sanidad	Anatomía Patológica y Citología	Ciencias de la Naturaleza y de la Salud	Biología
	Dietética	Ciencias de la Naturaleza y de la Salud	Biología
	Laboratorio de Diagnóstico Clínico	Ciencias de la Naturaleza y de la Salud Tecnología	Biología
	Documentación Sanitaria	Ciencias de la Naturaleza y de la Salud Humanidades y Ciencias Sociales	
	Higiene Bucodental	Ciencias de la Naturaleza y de la Salud Tecnología	Biología
	Radioterapia	Ciencias de la Naturaleza y de la Salud Tecnología	
	Salud Ambiental	Ciencias de la Naturaleza y de la Salud Tecnología	Ciencias de la Tierra y del Medio Ambiente
Servicios Socioculturales y a la Comunidad	Educación Infantil	Todas	
	Animación Sociocultural	Ciencias de la Naturaleza y de la Salud Humanidades y Ciencias Sociales Tecnología	
Textil, Confección y Piel	Patronaje.	Artes Ciencias de la Naturaleza y de la Salud Tecnología	Dibujo Técnico

3.1.8. CICLOS FORMATIVOS DE GRADO MEDIO EN GRAN CANARIA:

FAMILIA PROFESIONAL	HORAS	DENOMINACIÓN DEL TÍTULO	CENTROS EN GRAN CANARIA
Actividades agrarias	2000	Explotaciones agrícolas intensivas	IFPA Arucas
	2000	Jardinería	I.E.S. Felo Monzón I.E.S. Arguineguín
	2000	Trabajos forestales y de conservación del M. N.	I.E.S. San Mateo
Activ. Físicas y Deportivas	1400	Conducción de Activ. Físicas y Deportivas en el Medio Natural.	I.E.S. Valsequillo
Actividades Marítimo Pesqueras	2000	Operación, control y mantenimiento de máquinas e instalaciones del buque.	Inst. Marítimo Pesquero
	1700	Operaciones de cultivo acuícola	I.E.S. Casas Nuevas
	2000	Pesca y Transporte Marítimo.	Inst. Marítimo Pesquero
Administración	1300	Gestión Administrativa	I.E.S. Villa De Agüimes I.E.S. Roque Amagro. I.E.S. San Nic. De Tolent. I.E.S. S.Mª de Guía. I.E.S. Arucas- Domingo Rivero I.E.S. Teror I.E.S. Cairasco de Figueroa I.E.S. Cruz de Piedra. I.E.S. El Rincón. I.E.S. Feria del Atlántico. I.E.S. Santa Brigida. I.E.S. Felo Monzón I.E.S. Mesa y López I.E.S. San Cristóbal. I.E.S. Vega de San Mateo. I.E.S. El Calero. I.E.S. Ingenio I.E.S. José Zerpa I.E.S. Faro de Maspalomas Oscus San Juan Bosco IES Domingo Rivero. Escuela de Estudios Empresariales
Comercio y Marketing	1400	Comercio	I.E.S. Teror I.E.S. Prof. Juan Pulido Castro I.E.S. Saulo Torón I.E.S. Domingo Rivero I.E.S. Cruz de Piedra. I.E.S. Felo Monzón Grau Bassas I.E.S. Mesa y López. I.E.S. Nueva Isleta Tony Gallardo. I.E.S. Pérez Galdós. I.E.S. El Calero. I.E.S. Ingenio I.E.S. José Zerpa. I.E.S. Faro de Maspalomas. CPEIPS San Juan Bosco
Artes Gráficas	2000	Preimpresión de Artes Gráficas.	I.E.S. Tarahales
Comunicación, imagen y sonido	1400	Laboratorio de imagen	I.E.S. Politécnico de Las Palmas
Edificación y Obra Civil	2000	Obras de Albañilería	I.E.S. Lomo Apolinario
	2000	Acabados de Construcción	I.E.S. Lomo Apolinario
	2000	Operación y mantenimientos de maquinaria de construcción	I.E.S. La Herradura
Electricidad y Electrónica	2000	Equipos e Instalaciones Electrotécnicas	I.E.S. S. Mª de Guía. I.E.S. Arucas- Domingo Rivero I.E.S. Felo Monzón I.E.S. San Cristóbal I.E.S. Santa Lucía I.E.S. Ingenio I.E.S. Teror I.E.S. El Calero I.E.S. Amurga C.P.E.S.Oscus

AHORA TÚ DECIDES: PROGRAMA DE ORIENTACIÓN ACADÉMICA Y PROFESIONAL

	2000	Equipos electrónicos de Consumo	I.E.S. Roque Amagro I.E.S. Feria del Atlántico I.E.S. Sta. Lucía I.E.S. Antonio Cabrera I.E.S. Politécnico de LP I.E.S. Amurga I.E.S. San Ignacio de Loyola
Fabricación Mecánica	2000	Soldadura y Calderería	I.E.S. Lomo Apolinario I.E.S. Fdo. Sagaseta I.E.S. Arucas
	2000	Mecanizado	I.E.S. Felo Monzón
Hostelería y Turismo	2000	Cocina	I.E.S. Villa de Agüimes I.E.S. Faro de Maspalomas I.E.S. San Cristóbal I.E.S. Felo Monzón I.E.S. CFP Hotel Escuela Santa Brígida
	1400	Pastelería y Panadería	I.E.S. San Cristóbal I.E.S. Villa de Agüimes
	1400	Servicios de Restaurante y Bar	I.E.S. San Cristóbal I.E.S. Villa de Agüimes I.E.S. Faro de Maspalomas I.E.S. CFP Hotel Escuela Santa Brígida
Imagen Personal	1400	Estética Personal Decorativa	I.E.S. Cruz de Piedra I.E.S. La Minilla I.E.S. Fdo. Sagaseta C.P.E.S.: Oscus
	2000	Peluquería	I.E.S. Cruz de Piedra I.E.S. Fdo. Sagaseta I.E.S. Faro de Maspalomas C.P.E.S.: Oscus
Servicios Socioculturales a la comunidad		Atención Sociosanitaria	IES Pérez Galdós IES Lila
Madera y Mueble	2000	Fabricación a medida e Instalación de Carp. y Mueble	I.E.S. Lomo Apolinario
Mantenimiento de Vehículos Autopropulsados	2000	Carrocería	I.E.S. Lomo Apolinario I.E.S. Antonio Cabrera I.E.S. José Zerpa
	2000	Electromecánica de Vehículos	I.E.S. S. Mª de Guía. I.E.S. Arucas – domingo Rivero I.E.S. Cruz de Piedra I.E.S. Lomo Apolinario I.E.S. Antonio Cabrera I.E.S. Ingenio I.E.S. José Zerpa
Mantenimiento y Servicios a la Producción	2000	Inst. y Mant. Electromec. de M. y Cond. de líneas	I.E.S. Nueva Isleta Tony Gallardo Inst. Marítimo Pesquero
	2000	Mont. y Mant. de I. de frío, clim. y prod. de calor	I.E.S. San Cristóbal I.E.S. Ingenio Inst. Marítimo Pesquero I.E.S. Tamaraceite
Química	1300	Laboratorio	I.E.S. Politécnico LP San Ignacio de Loyola
Sanidad	1400	Cuidados auxiliares de enfermería	I.E.S. Isabel de España I.E.S. Primero de Mayo I.E.S. Antonio Cabrera I.E.S. S. Mª de Guía. I.E.S. Teror I.E.S. Gran Canaria C.P.E.S.: Oscus San Ignacio de Loyola
	1400	Farmacia	I.E.S. Primero de Mayo I.E.S. Antonio Cabrera San Ignacio de Loyola
Textil, Conf. y Piel	1400	Confección	I.E.S. La Minilla
Informática		Explotación de sistemas informáticos	I.E.S. Villa de Agüimes IES Roque Amagro. IES El Rincón. IES Siete Palmas

CICLOS FORMATIVOS DE GRADO SUPERIOR EN GRAN CANARIA

FAMILIA PROFESIONAL	DENOMINACIÓN DEL TÍTULO	CENTROS EN GRAN CANARIA
Actividades agrarias	Gestión y organización de empresas agropecuarias	Escuela de Capacitación Agraria Arucas
	Gestión y organización de los recursos naturales y paisajísticos	I.E.S. Felo Monzón
Activ. Físicas y Deportivas	Animación de Actividades Físicas y Deportivas	IES Felo Monzon IES La Isleta
Actividades Marítimo Pesqueras	Navegación, Pesca y Transporte Marítimo de buque	IFPMP de Las Palmas
	Supervisión y control de máquinas e instalaciones de buque	IFPMP de Las Palmas
Administración	Administración y Finanzas	<i>IES Villa de Aguimes. IES Domingo Rivero. IES Ingenio IES San Nicolás. OSCUS Escuela Internacional de Estudios Empresariales. IES Cruz de Piedra. IES Cairasco de Figueroa. IES Felo Monzón IES Feria del Atlántico. IES Mesa y López. IES San Cristobal IES Faro de Maspalomas. IES José Zerpa. IES Santa María de Guía. IES Calero. IES Teror IES Sa n Mateo. CEAD Felix Pérez Parrilla</i>
	Secretariado	<i>IES José Zerpa IES San Crisstobal</i>
Comercio y Marketing	Comercio Internacional	IES José Zerpa. IES Cruz de Piedra
	Gestión Comercial y Marketing	IES Saulo Torón IES Felo Monzón IES Mesa Y López IES Pérez Galdós IES José Zerpa <i>CEAD Felix Pérez Parrilla</i>
	Gestión del Transporte	
	Servicios al consumidor	IES Mesa y López
Comunicación, imagen y sonido	Realización de audio visuales y espectáculos	IES Politécnico
	Sonido	IES Politécnico.
Edificación y Obra Civil	Desarrollo de aplicación de proyectos de construcción	IES Mesa y López. IES Santa Lucía.
	Realización de planes de obra	IES Mesa Y López
Electricidad y Electrónica	Desarrollo de productos electrónicos	IES Politécnico
	Instalaciones electrotécnicas	IES Ingenio IES Felo Monzón IES San Cristobal
	Sistemas de regulación y control automáticos	IES Santa María de Guía
	Sistemas de telecomunicación e informáticos	IES Roque Amagro IES Feria del Atlántico. IES Politécnico IES Santa Lucía.
	Agencia de viajes	IES San Cristobal
Hostelería y Turismo	Alojamiento	IES Villa de Aguimes. IES San Cristóbal. Hotel Escuela Santa Brígida
	Animación turística	IES Felo Monzón
	Información y comercialización turística	IES San Cristobal
	Restauración	IES San Cristóbal. Hotel Escuela Santa Brígida

AHORA TÚ DECIDES: PROGRAMA DE ORIENTACIÓN ACADÉMICA Y PROFESIONAL

Imagen Personal	Estética	IES Cruz de Piedra IES La Minilla.
Mantenimiento de Vehículos Autopropulsados	Automoción	IES Cruz de Piedra.
Mantenimiento y Servicios a la Producción	Mantenimiento de Equipo Industrial	IES Cruz de Piedra IES Toni Gallardo
	Mantenimiento y montaje de instalaciones de edificios y procesos	IES San Cristóbal.
	Prevención de Riesgos Profesionales	IES Politécnico
Química	Análisis y Control	IES Politécnico
	Química Ambiental	IES Politécnico
Sanidad	Dietética	IES Primero de Mayo. IES Teror
	Documentación Sanitaria	IES Isabel de España
	Higiene bucodental	CPFP Rama Sanitaria SL IES Primero de Mayo
	Imagen para el diagnóstico	IES Primero de Mayo
	Laboratorio de diagnóstico clínico	IES Primero de Mayo IES Guía. IES Antonio Cabrera Pérez
	Prótesis Dentales	CPFP Rama Sanitaria SL
	Salud Ambiental	I.E.S. 1º De Mayo
Textil, Conf. y Piel	Patronaje	IES La Minilla
Informática	Desarrollo de aplicaciones informáticas	IES Villa de Agüimes. IES El Rincón IES Juan Pulido Castro
	Administración de sistemas informáticos	IES Roque Amagro.ç IES El Rincón. IES Siete Palmas.
Servicios Socioculturales a la comunidad	Animación socio cultural	IES Pablo Montesinos. IES Pérez Galdós
	Educación Infantil	IES Pablo Montesinos IES Santa María de Guía CEPA Ssanta Lucía
	Integración Social	IES Pablo Montesinos IES Lila
	Interpretación de Lengua de signos	IES Felo Monzón

3.2. LA FORMACIÓN PROFESIONAL DE ARTES PLÁSTICAS Y DISEÑO:

Las enseñanzas de artes plásticas y diseño se estudian en las **Escuelas de Arte y** capacitan para el ejercicio de una profesión artística.

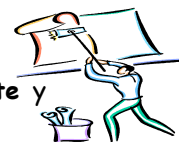

➤ CONDICIONES DE ACCESO:

Es diferente a los de formación profesional específica:

Para los ciclos de grado medio:

- **Acceso directo:** Estar en posesión de un título de Técnico de la misma Familia profesional.
- **Mediante prueba de acceso:** Estar en posesión del título de Graduado en Educación Secundaria Obligatoria. Estar en posesión del título de Técnico de otra Familia profesional.
- **Mediante prueba de madurez:** Quienes sin cumplir alguno de los requisitos anteriores tengan más de 18 años, acrediten un año de experiencia laboral o hayan superado un Programa de Garantía Social. Tener 16 años y no poseer titulación superior a Graduado Escolar y no continuar en el sistema educativo reglado.

RELACIÓN DE CICLOS FORMATIVOS DE GRADO MEDIO EN GRAN CANARIA			
Familia profesional	Horas	Ciclo Formativo de grado medio	Lugar de estudio
Artes Apl. a la Escultura	1600	Vaciado y Moldeado Artísticos	E. Arte Gran Canaria
Diseño Gráfico	950	Artefinal de Diseño Gráfico	E. Arte Gran Canaria
Artes Apl. al Muro	1600	Revestimientos Murales	E. Arte Gran Canaria

Para los ciclos de grado superior:

- **Acceso directo:** Estar en posesión de un título de Bachillerato de Artes y haber cursado, para cada ciclo, determinadas materias del Bachillerato. Estar en posesión de un título de Técnico de la misma familia profesional.
- **Mediante prueba de acceso:** Estar en posesión del título de Bachillerato de Artes y no haber cursado, para cada ciclo, determinadas materias de Bachillerato. Estar en posesión del título de Bachiller en cualquier otra modalidad.
- **Mediante prueba de madurez:** Quienes sin cumplir alguno de los requisitos anteriores tengan más de 20 años.

CICLOS FORMATIVOS DE ARTES PLÁSTICAS Y DISEÑO DE GRADO SUPERIOR.		
Artes Aplicadas a la Escultura	Artes Aplicadas a la Escultura	1875
Diseño Industrial	Mobiliario	1900
	Modelismo y Maquetismo	1900
Diseño Gráfico	Fotografía Artística	1950
	Gráfica Publicitaria	1950
	Ilustración	1950
Cerámica Artística	Cerámica Artística	1850
Diseño de Interiores	Proyectos y Dirección de Obras de Decoración	1950
	Arquitectura Efímera	1950
Artes Aplicadas a la Indumentaria	Modelismo de Indumentaria	1875
Joyería de Arte	Bisutería Artística	1875

4. BACHILLERATO



4.1 CARACTERÍSTICAS PRINCIPALES:

El Bachillerato es un período educativo, no obligatorio, de dos cursos de duración, comprendido dentro de la Educación Secundaria. Tiene una finalidad formativa, orientadora y de preparación básica para la realización de estudios posteriores, universitarios y/o profesionales. Existen **3 modalidades de bachillerato**:

- ✓ Artes.
- ✓ Ciencias y Tecnología
- ✓ Humanidades y Ciencias Sociales.

4.2. MODALIDADES DE BACHILLERATO E ITINERARIOS:

Las tres modalidades de Bachillerato se relacionan con los grandes campos del saber, los Ciclos Formativos de Grado Superior y las carreras universitarias.

- **MODALIDAD DE ARTES:**

Los estudios de Artes en Bachillerato se estructuran en dos opciones:

- Artes plásticas, diseño e imagen.
- Artes escénicas, música y danza.

- **MODALIDAD DE CIENCIAS Y TECNOLOGÍA**

- **MODALIDAD DE HUMANIDADES Y CIENCIAS SOCIALES**

4.3. ACCESO Y PERMANENCIA:

ACCESO:

Se accede a **1º de Bachillerato**:

- Estando en posesión del *Graduado en Educación Secundaria*
- Estando en posesión del título de Técnico de un *Ciclo Formativo de Grado Medio*
- Habiendo superado 2º BUP (con dos asignaturas suspendidas como máximo)
- Estando en posesión del título de Técnico Auxiliar (FP I)

Se accede directamente a **2º de Bachillerato**:

- Estando en posesión del título de Técnico Superior de un *Ciclo de Grado Superior*
- Estando en posesión del título de Técnico Especialista (FP II)

PERMANENCIA:

Se podrá permanecer escolarizado en Bachillerato durante cuatro cursos académicos, como máximo.

4.4. PROMOCIÓN Y TITULACIÓN:

PROMOCIÓN:

- De primero a segundo se puede promocionar con un máximo de dos materias con valoración negativa (nota inferior a 5 puntos).
- Los alumnos que no promocionen a segundo curso por haber tenido HASTA cuatro materias suspensas podrán repetir primero completo o cursar las asignaturas pendientes más dos o tres materias de segundo siempre que éstas no sean de continuidad. La evaluación de estas materias de segundo tendrá carácter condicionado siendo preciso estar en condiciones de promocionar a segundo dentro del curso escolar.
- El alumnado que al término de segundo de bachillerato no haya superado todas las materias (primero y segundo) podrá matricularse de todas las materias suspensas sin necesidad de cursar de nuevo las materias superadas.
- En Bachillerato puedes recuperar materias en **SEPTIEMBRE**.

TITULACIÓN:

Los alumnos que cursen satisfactoriamente el Bachillerato en cualquiera de sus modalidades recibirán el **Título de Bachiller**. Para obtener ese título **será necesaria la evaluación positiva en todas las materias**. Los alumnos que finalicen las enseñanzas profesionales de música y danza podrán obtener el título si superan las enseñanzas comunes del bachillerato

4.5. CAMBIOS DE MODALIDAD:

- El alumnado que haya cursado el primer año de Bachillerato de una determinada modalidad, podrá pasar al segundo año en una modalidad distinta en las condiciones que determine la administración educativa

4.6. SALIDAS DEL BACHILLERATO.

Con el título de Bachiller podrás acceder a los siguientes estudios:

- **Ciclos Formativos de Grado Superior** (recuerda los criterios de admisión)
- Iniciar **Estudios Universitarios**, previa superación de la Prueba de Acceso a la Universidad (PAU).
- Estudios superiores de **Enseñanzas Artísticas** (superando una prueba de acceso)

4.7. DISTRIBUCIÓN DE MATERIAS EN BACHILLERATO:

La distribución de las diferentes materias (comunes, propias de cada modalidad y optativas) en los dos cursos de la etapa y el número de horas semanales asignado a cada una está pendiente de publicación por la Comunidad Autónoma Canaria.

BACHILLERATO		
Tipo de materia	Materia	
Comunes	<ul style="list-style-type: none"> ● Ciencias del mundo contemporáneo. ● Educación Física. ● Filosofía y Ciudadanía. ● Historia de España (2) ● Lengua Castellana y Literatura (1 y2) ● Lengua extranjera (1 y 2) ● Historia de la Filosofía (2) 	
De modalidad	Seis de modalidad en los dos cursos (mínimo 5 de la modalidad elegida)	
Optativas	Una materia	
Tutorías		

- **Materias comunes:** Todos los alumnos, cualquiera que sea la modalidad de bachillerato elegida, deberán cursar estas materias.
- **Materia de modalidad:** Los alumnos deberán cursar seis materias propias de la modalidad elegida, tres en cada curso.
- **Materias optativas:** Será de oferta obligatoria Segunda Lengua Extranjera y Tecnología de la información y comunicación. Se puede elegir como optativa una materia de modalidad.

4.8. MATERIAS DE MODALIDAD.

BACHILLERATO DE ARTES:

VIA DE ARTES PLÁSTICAS, IMAGEN Y DISEÑO.

1. Cultura audiovisual.
2. Dibujo Artístico I y II
3. Volumen.
4. Técnicas de Expresión Gráfico - Plástica.
5. Historia del Arte.
6. Dibujo Técnico I y II .
7. Diseño.

VIA DE ARTES ESCÉNICAS, MÚSICA Y DANZA.

1. Análisis musical I y II.
2. Anatomía aplicada.
3. Artes escénicas.
4. Cultura audiovisual
5. Historia de la música y danza.
6. Literatura universal.
7. Lengua y práctica musical

BACHILLERATO DE HUMANIDADES Y CIENCIAS SOCIALES.

Matemáticas Aplicadas a las Ciencias Sociales I y II
Latín I y II.
Hª Mundo Contemporáneo
Griego I y II.
Geografía.
Economía
Historia del Arte.
Economía de Empresas.
Literatura universal.

BACHILLERATO DE CIENCIA Y TECNOLOGÍA

Matemáticas I Y II.
Biología
Dibujo Técnico I Y II.
Química
Ciencias de la tierra y del Medioambientales.
Física y Química.
Biología y Geología.
Física.
Electrotécnia.
Tecnología industrial I y II

4.9. ORGANIZACIÓN DE LOS DISTINTOS BACHILLERATOS:

Pendiente de publicación.

PRUEBA DE ACCESO A LA UNIVERSIDAD:

Para acceder a la Universidad, además del título de Bachiller, tendrás que superar la Prueba de Acceso a la Universidad (P.A.U.) Para realizar dicha prueba podrás concurrir por alguna de las siguientes opciones, que se relacionan con una o más modalidades de Bachillerato y con la necesidad de examinarse de determinadas materias de la modalidad. **Actualmente la PAU está organizada de la siguiente manera, si bien en el curso 2009/10 está previsto que se modifique.**

Opción de P.A.U.	Modalidad de Bachillerato con la que se concurre	Materias de las que el alumno/a debe examinarse obligatoriamente.
Científico-Técnica	<ul style="list-style-type: none"> Ciencias y Tecnológico 	<ul style="list-style-type: none"> Matemáticas II. Física.
Ciencias de la Salud	<ul style="list-style-type: none"> Ciencias y Tecnológico. 	<ul style="list-style-type: none"> Biología. Química.
Humanidades	<ul style="list-style-type: none"> Humanidades y Ciencias Sociales. 	<ul style="list-style-type: none"> Latín II. Historia del Arte
Ciencias Sociales	<ul style="list-style-type: none"> Humanidades y Ciencias Sociales. 	<ul style="list-style-type: none"> Matemáticas aplicadas a las Ciencias Sociales II. Geografía.
Arte	<ul style="list-style-type: none"> Arte. 	<ul style="list-style-type: none"> Historia del Arte. Dibujo Artístico II.

4. 12. VINCULACIÓN ENTRE LAS ENSEÑANZAS UNIVERSITARIAS Y OPCIONES DE LA PRUEBA DE ACCESO (Orden de 25 de noviembre de 1999, actualizado según orden de 14 de mayo de 2001, BOE 22.5.01)

TITULACIONES Y ENSEÑANZAS	OPCIONES DE LA PRUEBA DE ACCESO				
	CIENTÍFICO TÉCNICA	C. SALUD	HUMANID.	CC.SS.	ARTES
▪ Administración y Dirección de Empresas	X	X		X	
▪ Arquitectura	X	X			
▪ Bellas Artes (*)	X	X	X	X	X
▪ Biología	X	X			
▪ CC. de la Actividad Física y Deporte(*)	X	X	X	X	X
▪ CC. Ambientales	X	X			
▪ CC. del Mar	X	X			
▪ CC. Políticas y de la Administración	X	X	X	X	X
▪ Comunicación Audiovisual	X	X	X	X	X
▪ Derecho	X	X	X	X	X
▪ Economía	X	X		X	
▪ Farmacia		X			
▪ Filología (Alemana, Árabe, Catalana, Clásica, Eslava, Francesa, Gallega, Hebrea, Hispánica, Inglesa, Italiana, Portuguesa, Románica, Vasca)			X		
▪ Filosofía	X	X	X	X	X
▪ Física	X	X			
▪ Geografía	X	X	X	X	X
▪ Geología	X	X			
▪ Historia			X	X	X
▪ Historia del Arte			X	X	X
▪ Humanidades	X	X	X	X	X
▪ Ingeniero Aeronáutico	X	X			
▪ Ingeniero Agrónomo	X	X			
▪ Ingeniero de Caminos, Canales y Puertos	X	X			
▪ Ingeniero Geólogo	X	X			
▪ Ingeniero Industrial	X	X			
▪ Ingeniero en Informática	X	X			
▪ Ingeniero de Minas	X	X			
▪ Ingeniero de Montes	X	X			
▪ Ingeniero Naval y Oceánico	X	X			
▪ Ingeniero Químico	X	X			
▪ Ingeniero de Telecomunicación	X	X			
▪ Matemáticas	X	X			
▪ Medicina		X			
▪ Odontología		X			
▪ Pedagogía	X	X	X	X	X
▪ Periodismo	X	X	X	X	X
▪ Psicología	X	X	X	X	X
▪ Publicidad y Relaciones Públicas	X	X	X	X	X
▪ Química	X	X			
▪ Sociología	X	X	X	X	X
▪ Traducción e Interpretación (*)	X	X	X	X	X
▪ Veterinaria		X			
ENSEÑANZAS DE CICLO CORTO (Diplomaturas, Ingenierías Técnicas, Arquitectura Técnica)					
▪ Arquitectura Técnica	X	X			
▪ Biblioteconomía y Documentación	X	X	X	X	X
▪ Ciencias Empresariales	X	X		X	
▪ Educación Social	X	X	X	X	X
▪ Enfermería		X			
▪ Estadística	X			X	
▪ Fisioterapia		X			
▪ Gestión y Administración Pública	X	X	X	X	X
▪ IT Aeronáutico en Aeromotores	X	X			
▪ IT Aeronáutico en Aeronavegación	X	X			
▪ IT Aeronáutico en Aeronaves	X	X			
▪ IT Aeronáutico en Aeropuertos	X	X			
▪ IT Aeronáutico en Equip. y Mat. Aeroespacial	X	X			
▪ IT Agrícola en Explotaciones Agropecuarias	X	X			
▪ IT Agrícola en Hortofruticultura y Jardinería	X	X			
▪ IT Agrícola en Ind. Agrarias y Alimentarias	X	X			
▪ IT Agrícola en Mecanización y Constr. Rurales	X	X			
▪ IT Forestal en Explotaciones Forestales	X	X			
▪ IT Forestal en Industrias Forestales	X	X			
▪ IT Industrial en Diseño Industrial	X			X	X

TITULACIONES Y ENSEÑANZAS	OPCIONES DE LA PRUEBA DE ACCESO				
	CIEN TÍFIC OTÉC NICA	C. SALU D	HUM ANID.	CC.S S.	ARTE S
▪ IT Industrial en Electricidad	X	X			
▪ IT Industrial en Electrónica Industrial	X	X			
▪ IT Industrial en Mecánica	X	X			
▪ IT Industrial en Química Industrial	X	X			
▪ IT Industrial en Textil	X	X			
▪ IT en Informática de Gestión	X	X			
▪ IT en Informática de Sistemas	X	X			
▪ IT Minas en Explotación de Minas	X	X			
▪ IT Minas en Ins. Electromecánicas Mineras	X	X			
▪ IT Minas en Mineralurgia y Metalurgia	X	X			
▪ IT Minas en Recursos Energéticos, Combustibles y Explo.	X	X			
▪ IT Minas en Sondeos y Prospecciones Mineras	X	X			
▪ IT Naval en Estructuras Marinas	X	X			
▪ IT Naval en Propulsión y Servicios del Buque	X	X			
▪ IT O. Públicas de Construcciones Civiles	X	X			
▪ IT O. Públicas en Hidrología	X	X			
▪ IT O. Públicas en Tras. y Servicios Urbanos	X	X			
▪ IT Telecomunicación en Sistemas Electrónicos	X	X			
▪ IT Telecomunicación en Sistemas de Telecomunicación	X	X			
▪ IT Telecomunicación en Sonido e Imagen	X	X			
▪ IT Telecomunicación en Telemática	X	X			
▪ IT Topografía	X				
▪ Logopedia	X	X	X	X	X
▪ Maestro: Especialidad Audición y Lenguaje	X	X	X	X	X
▪ Maestro: Esp. Educación Especial	X	X	X	X	X
▪ Maestro: Esp. Educación Física	X	X	X	X	X
▪ Maestro: Esp. Educación Infantil	X	X	X	X	X
▪ Maestro: Esp. Educación Musical	X	X	X	X	X
▪ Maestro: Esp. Educación Primaria	X	X	X	X	X
▪ Maestro: Esp. Lengua Extranjera	X	X	X	X	X
▪ Máquinas Navales	X	X			
▪ Navegación Marítima	X	X			
▪ Nutrición Humana y Dietética		X			
▪ Óptica y Optometría	X	X			
▪ Podología		X			
▪ Radioelectrónica Naval	X	X			
▪ Relaciones Laborales	X	X	X	X	X
▪ Terapia Ocupacional	X	X	X	X	X
▪ Trabajo Social	X	X	X	X	X
▪ Turismo	X	X	X	X	X

(*) Es preciso superar una prueba específica

Debes tener en cuenta que:

- De todas las titulaciones anteriores sólo se imparten algunas en las Universidades de La Laguna y de Las Palmas de Gran Canaria. Debes consultar las guías de nuestras universidades. Existen otras titulaciones a las que se accede desde el primer ciclo de algunas carreras (Psicopedagogía por ejemplo).

5. PROGRAMAS DE GARANTÍA SOCIAL (en extinción):

- **FINALIDADES:**

- Facilitar el paso del alumnado de la Formación Reglada al mundo laboral.
- Preparación profesional.
- Reincorporarse al sistema reglado (a través de prueba).
- Maduración personal desde los 16 a los 18 años.

- **ALUMNADO:**

Alumnos/as con 16 años o más que se encuentren en las siguientes situaciones:

- *Que abandonen la ESO sin conseguir el Graduado en Educación Secundaria.*
- Que hayan abandonado los estudios (sin estar escolarizados).
- Escolarizados en la ESO con adaptaciones curriculares significativas o muy significativas e informe favorable del orientador.

- **TITULACIÓN:**

- Certificado de conocimientos, capacidades y competencia laboral
- No otorga titulación para seguir estudios reglados.

- **ORGANIZACIÓN:**

- Curso de iniciación profesional básica (1000 h):
- Período de profundización (350-450 h). Especialización en el ámbito profesional elegido.
- Formación en centros de trabajo (450 h). Tres meses a jornada completa o seis meses a media jornada.

6. PROGRAMAS DE CUALIFICACIÓN PROFESIONAL INICIAL (PCPI)

Fines y objetivos:

- Los programas de cualificación profesional inicial deberán proporcionar a los jóvenes una formación que favorezca la inserción social, educativa y laboral.
- Los objetivos de los PCPI son:
 - ✓ Que los alumnos alcancen las competencias profesionales propias de dos cualificaciones de nivel uno de las diversas familias Profesionales del Catálogo Nacional de Cualificaciones Profesionales.
 - ✓ Que además tengan la posibilidad de una inserción sociolaboral satisfactoria
 - ✓ Que los alumnos alcancen los objetivos y competencias básicas de la etapa y el título de Graduado en Educación Secundaria Obligatoria.

Destinatarios:

- Los alumnos y alumnas de quince años que presenten dificultades de aprendizaje asociados a desajustes de conducta y que puedan manifestar a juicio del equipo educativo un grave riesgo de abandono del sistema escolar. Además deben haber cursado segundo, no estar en condiciones de promocionar a tercero y haber repetido ya una vez en la etapa.
- Los alumnos de dieciséis o diecisiete años que no hayan obtenido el título de Graduado en Educación Secundaria Obligatoria, con el fin de evitar el abandono escolar temprano, abrir expectativas de formación y cualificación posterior y facilitar el acceso a la vida laboral.

Programa formativo:

- Módulos específicos que desarrollarán las competencias del perfil profesional y que contemplarán una fase de prácticas en los centros de trabajo.
- Módulo formativo de carácter general: que posibiliten el desarrollo de las competencias básicas y favorezcan la transición desde el sistema educativo al laboral.
- Módulos que conduzcan a la obtención del título de Graduado en Educación Secundaria

6. ENSEÑANZA DE PERSONAS ADULTAS:

6.1. CENTROS DE EDUCACIÓN DE PERSONAS ADULTAS:

ACCESO:

Para acceder a la enseñanza de adultos es necesario tener 18 años cumplidos y no estar escolarizados. Excepcionalmente alumnado con 16 años que posea un contrato de trabajo.

FINALIDAD:

Formación general: Graduado en Educación Secundaria, Bachillerato, Formación Profesional a distancia, Preparación para pruebas de acceso a Formación Profesional (CFGM o CFGS) o a la Universidad para mayores de 25 años, Inglés (That's English).

Formación orientada al trabajo: Informática, Inglés Multimedia, Técnicas de búsqueda de empleo, Animación Sociocultural, Monitor/a de tiempo libre, etc.

Formación socio-cultural: Actividades físico-deportivas, talleres de Autoestima.

Información de los centros de adultos en el teléfono: 928307616/928307634

6.2. RADIO ECCA:

Radio ECCA imparte:

- Título de Graduado en E.S.O.
- Cursos de Formación Ocupacional presenciales y a distancia, tales como: Auxiliar de Enfermería Geriátrica, Administrativo Comercial, Recepcionista, Empleado de oficina, Contable, Idiomas, Informática.

Información: ECCA: Avenida Mesa y López, 36. Las Palmas de Gran Canaria. Teléfono: 928 27 54 54. Fax: 928 27 54 66. E-mail: info@radioecca.org Web: www.radioecca.org

7. ENSEÑANZAS DE RÉGIMEN ESPECIAL:

7.1. MÚSICA Y DANZA:

NIVELES:

Los estudios de música se dividen en tres grados.

- Grado elemental: 8 -11 años.
- Grado medio: 12 - 17 años.
- Grado superior: 18 - 21 años.

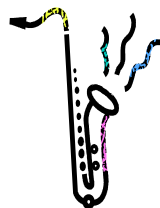

PRUEBAS DE ACCESO:

Para incorporarse a cualquiera de los grados mencionados es necesario superar una **prueba de acceso**.

¿DÓNDE SE ESTUDIA?

Conservatorio de Música de Las Palmas: C/ Maninidra, 1. Tlfno: 928361244/928361667

TITULACIÓN:

Al terminar el grado superior se obtiene la titulación superior de la especialidad correspondiente, que será equivalente al título de Licenciado Universitario.

7.2. ARTE DRAMÁTICO:

FINALIDAD: Son enseñanzas que tienen como finalidad la formación de profesionales, pedagogos e investigadores del fenómeno teatral y de aquellas otras áreas de la comunicación que de él emanan.

ESPECIALIDADES:

- Dirección de escena y dramaturgia.
- Escenografía.
- Interpretación.

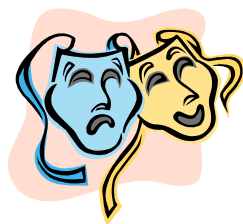

ACCESO:

Con título de Bachillerato:

Mediante **prueba de acceso**. Para participar en las Pruebas de Acceso será necesario haber superado los estudios de Bachillerato.

Sin título de Bachillerato:

Será posible acceder a estas enseñanzas sin cumplir los requisitos académicos establecidos, siempre y cuando el aspirante demuestre las habilidades específicas necesarias para cursarlas con aprovechamiento mediante la superación de las pruebas correspondientes a la especialidad por la que se opte. Para el acceso por este procedimiento será preciso que el candidato haya cumplido veinte años (20) y no haya superado el Bachillerato o estudios equivalentes.

DURACIÓN:

Cuatro cursos académicos

TITULACIÓN:

Título Superior de Arte Dramático en la especialidad correspondiente, equivalente a todos los efectos a Licenciado Universitario.

¿DÓNDE SE PUEDE ESTUDIAR?

En las Escuelas de Arte Dramático de Canarias:

- Las Palmas de Gran Canaria: C/ Sor Brígida Castelló. (Plaza Sto. Domingo, Vegueta). C.P. 35001. Teléfono: 928 334784
- Santa Cruz de Tenerife: C/ Pedro Suárez Hernández, s/n. (El Ramonal). 38009 Teléfono: 922 235310

Información en: www.webeac.com

7. ENSEÑANZA OFICIAL DE IDIOMAS:

PLAN DE ESTUDIOS:

El plan comprende tres niveles: **básico**, **intermedio** y **avanzado** de dos años de duración cada uno de ellos

Al finalizar cada nivel el alumno deberá **superar una prueba específica** para obtener el Certificado de Nivel Básico, Intermedio o Avanzado. Será requisito indispensable superar la prueba para pasar al nivel siguiente. Esta prueba será la misma para toda la Comunidad Autónoma de Canarias y se desarrollará en el mismo día y a la misma hora en todas las EEOOI de la comunidad.

Los certificados para cada uno de los niveles serán expedidos por la Consejería de Educación del Gobierno de Canarias.

ACCESO:

La edad requerida para acceder a la EOI es de 16 años cumplidos en el año en que comienzan los estudios. Los alumnos mayores de 14 años podrán cursar idiomas distintos al cursado en la ESO.

TITULACIÓN:

DÓNDE SE ESTUDIA?

En las Escuelas Oficiales de Idiomas.



9. ASPECTOS A TENER EN CUENTA ANTES DE TOMAR UNA DECISIÓN.

- Dialoga con tu **familia**: comenta con tu familia las dudas que tengas, ellos pueden ayudarte a considerar aspectos que no hayas tenido en cuenta.
- Atiende a los consejos de tu **tutor/a y del orientador/a**. Solicita entrevistas individuales cuando no comprendas algo o necesites ayuda para tomar una decisión.
- Es importante **conocerse a uno mismo**: valora tus capacidades, tus intereses, tu expediente académico, tus valores, etc.
- **Mayores exigencias**: las enseñanzas postobligatorias (bachillerato y ciclos formativos) van a exigir de ti: capacidad de estudio sistemático (mínimo dos horas diarias), gusto por el estudio, buen desarrollo de habilidades lingüísticas como lectura y escritura; en el caso de formación profesional disponer de las habilidades necesarias y de la compatibilidad entre las conductas requeridas en la práctica profesional y las actitudes/aptitudes personales.



10. PARA SABER MÁS...



- **PÁGINAS WEBS DE INTERÉS:**

www.gobiernodecanarias.org/educación Información sobre Formación Profesional, Bachillerato y Programas de Garantía Social de la Comunidad Autónoma Canaria.

www.ulpgc.es Información de la Universidad de Las Palmas de Gran Canaria: carreras, notas de corte, matrícula, etc.

www.ull.es Información de la Universidad de La Laguna.

www.mec.es Información del Ministerio de Educación y Ciencia. Puedes encontrar información de todo el estado español.

- **TELÉFONO DE INFORMACIÓN: 012**

SÍNTESIS DE LA TOMA DE DECISIONES:

- 1º **C**onocimiento de todas las alternativas posibles.
- 2º **R**equisitos y exigencias de cada alternativa.
- 3º **E**studio de tus características personales: aptitudes, habilidades, intereses, condicionamientos personales.
- 4º **E**liminar las opciones no aptas a tus características.
- 5º **D**eterminar la opción más favorable.

"Tomar una decisión es lo mismo que tener confianza en una misma"

